

PITANGA

Plataforma Integrada de Transparencia y Análisis para la Gestión de la Administración

Manual de Usuario: Panel de Proyectos de Atención INAU

Octubre de 2019



TABLA DE CONTENIDO

CONTENIDO DEL DOCUMENTO	3
ESTRUCTURA DEL PANEL Y DESCRIPCIÓN DE FUNCIONALIDADES.....	4
DESCRIPCIÓN FUNCIONAL DE COMPONENTES.....	6
ACLARACIÓN SOBRE DATOS.....	9



CONTENIDO DEL DOCUMENTO

El presente manual de usuario contiene la siguiente información del panel:

- Estructura del panel y descripción de funcionalidades
- Descripción funcional de componentes
- Aclaración sobre datos

ESTRUCTURA DEL PANEL Y DESCRIPCIÓN DE FUNCIONALIDADES

A continuación se muestra una imagen con el panel de Proyectos, su estructura y sus componentes.

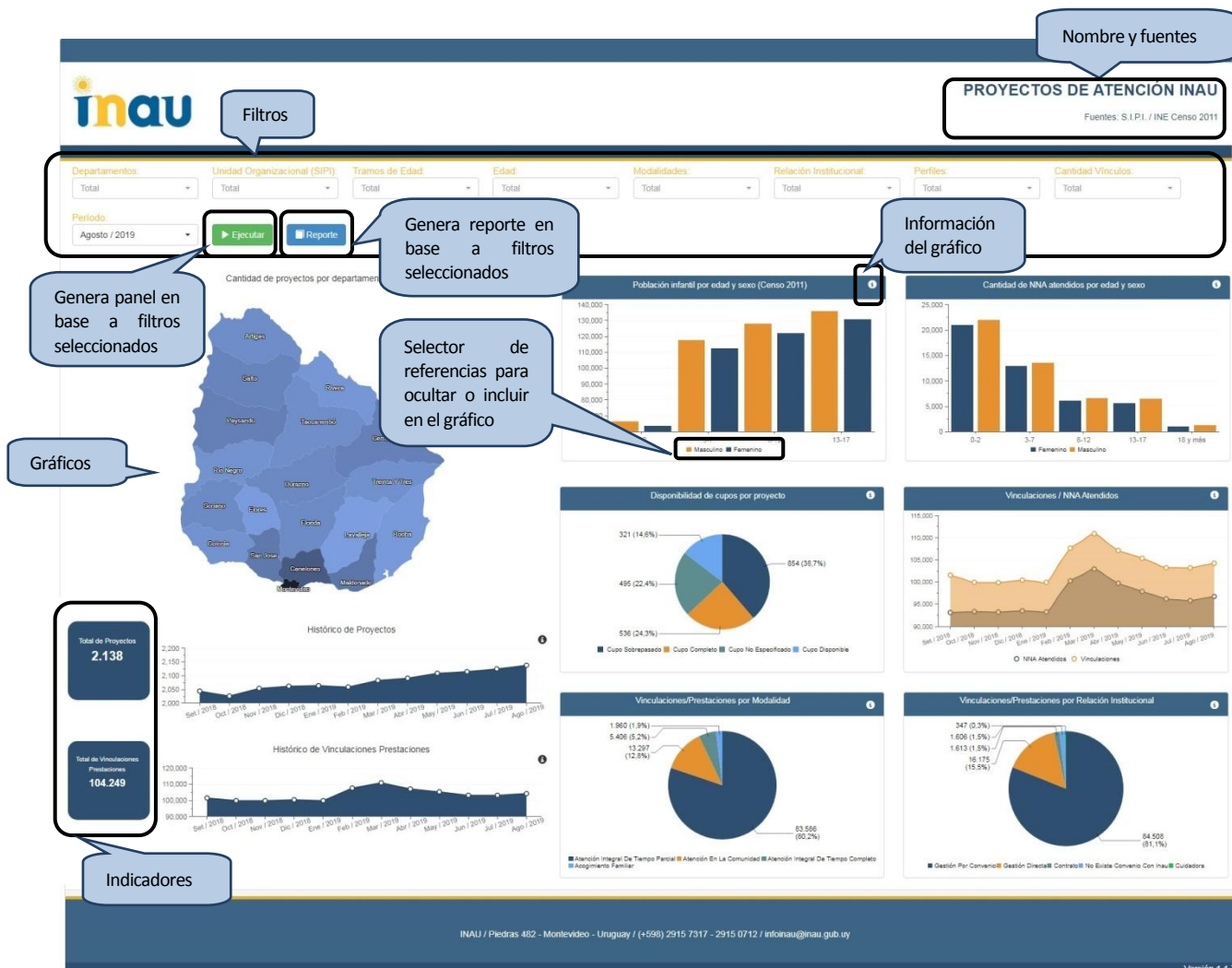

El panel se compone de las siguientes secciones:

- Nombre y fuentes:** en la parte superior derecha se indica el nombre del panel. Debajo se detallan los sistemas de los cuales se obtiene la información mostrada en el panel, que son SIPI (Sistema de Información Para la Infancia), e información del último Censo vigente (2011).
- Filtros:** contiene varios filtros que permiten especificar la información que se visualiza en el panel. Si no se cambia ningún valor en los filtros, se mostrarán los datos relacionados con la totalidad de los valores (ejemplo: si no se selecciona un departamento, se muestra la información de los proyectos relativa a todos los departamentos).

Los filtros disponibles son:

- Departamentos:** permite seleccionar el o los departamentos en el cual realizar la búsqueda.

- **Unidad Organizacional (SIPI)¹:** permite seleccionar la o las unidades organizacionales sobre la cual se quiera realizar la búsqueda.
- **Tramos de Edad:** permite seleccionar el o los tramos de edad de los Niños, Niñas y Adolescentes (NNA) de los cuales se requiere ver información de sus proyectos.
- **Edad:** permite seleccionar la o las edades específicas de los NNA de los cuales se requiere ver información de sus proyectos.
- **Modalidades:** permite seleccionar la o las modalidades de atención² que se requiera. Las modalidades de atención disponibles son:
 - Atención en la Comunidad: Son aquellos Programas y Proyectos donde INAU trabaja en territorio, incluyendo una amplia gama de propuestas. La actividad se desarrolla a nivel local generando redes interinstitucionales a fin de dar respuesta a las demandas y necesidades de las familias. Se trabaja con población no institucionalizada, buscando llegar a familias en situaciones de alta vulnerabilidad.
 - Atención Integral de Tiempo Parcial: Son todos aquellos Programas y Proyectos donde los NNA concurren durante el día por un lapso de tiempo acotado a realizar actividades.
 - Acogimiento Familiar: Son Proyectos que brindan Atención Integral de 24 horas, en un Entorno Familiar, a los NNA que se encuentran separados transitoriamente de su familia de origen.
 - Atención Integral de Tiempo Completo: Proyectos que brindan Atención Integral de 24 horas, en un Entorno Institucional (Residencias), a los NNA que se encuentran separados, transitoria o permanentemente, de su familia de origen. Esta es la última alternativa cuando las familias de origen no cuentan con las capacidades requeridas para su cuidado.
- **Relación institucional:** permite seleccionar la o las relaciones institucionales³ que se requiera. Las opciones disponibles son:
 - Contrato: son acogimientos familiares (Proyectos de Atención, dentro de la Modalidad Alternativa Familiar) vinculados a la Institución mediante un Contrato.
 - Cuidadora: es una figura utilizada años atrás, que se diferencia de las que se encuentran en la relación institucional “contrato” por recibir diferentes beneficios que la vinculan a la institución.
 - Gestión por convenio: son proyectos de Atención Pública de gestión no estatal (OSC, Intendencias, etc.).
 - No existe convenio con INAU: El SIPI cuenta con información de proyectos que tienen convenio con otra institución distinta a INAU como por ejemplo el MIDES.
 - Gestión directa: son proyectos de Atención de gestión estatal.
 - Otros convenios: son proyectos de atención interinstitucionales (MIDES, Intendencias, etc.).
 - En proceso de convenio: son unidades se encuentran en proceso de la firma del convenio.

¹ Una Unidad Organizacional (UO) es una posición particular jerárquica en una estructura organizacional resultante de cometidos y funciones que tengan asignados. La UO puede no coincidir con la ubicación geográfica del Proyecto de Atención y por ende con los Departamentos.

² Forma en la que INAU organiza sus propuestas de atención, con diferentes grados de institucionalización, desde intervenciones en territorio hasta internación en residencias, que implican diferentes tiempos de exposición.

³ Refiere al tipo de vínculo del Proyecto de Atención con INAU.

- **Perfiles:** permite seleccionar el o los perfiles⁴ a los que están orientados los proyectos.
- **Cantidad de vínculos⁵:** permite seleccionar entre proyectos con NNA vinculados o sin NNA vinculados.
- **Período:** permite seleccionar el mes y año sobre el cual se requiere visualizar la información. Comprende desde el primer día del mes hasta el último.

A excepción del filtro de período que muestra el último mes disponible, el resto de los filtros se encuentran inactivos por defecto, es decir que no están filtrando datos.

3. **Gráficos:** a partir de los filtros seleccionados, se construyen los diferentes gráficos que componen el panel. Para todos los gráficos, al posicionar el cursor sobre el ícono **i** puede verse información correspondiente a la funcionalidad representada en el gráfico.

DESCRIPCIÓN FUNCIONAL DE COMPONENTES

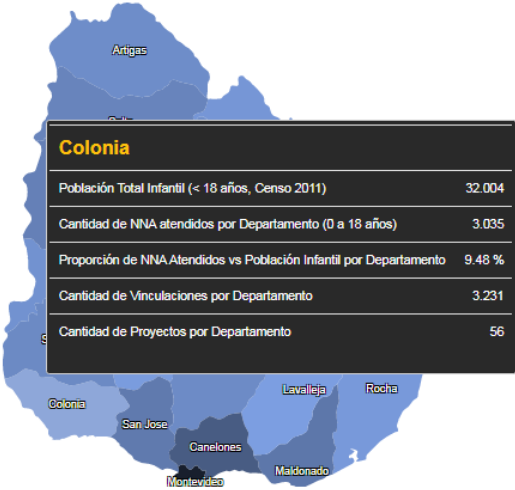

A continuación se incluye una descripción de todos los gráficos que componen el panel.

Componente	Funcionalidad / Regla
<p>Cantidad de proyectos por departamento</p> 	<p>Cantidad de proyectos por departamento:</p> <p>De todos los proyectos activos con NNA vinculados o con Modalidad de Atención “Acogimiento Familiar”, en el período seleccionado, se despliega la agrupación por departamento, brindando la siguiente información:</p> <ul style="list-style-type: none"> - Población total infantil (< 18 años, según Censo 2011). - Cantidad de NNA atendidos por departamento entre 0 y 18 años. - Proporción de NNA atendidos respecto de la población total infantil del departamento. - Cantidad de vinculaciones por departamento. - Cantidad de Proyectos por departamento.

⁴ Conjunto de atributos socio educativos particulares que reúnen los proyectos para atender a un universo determinado de NNA.

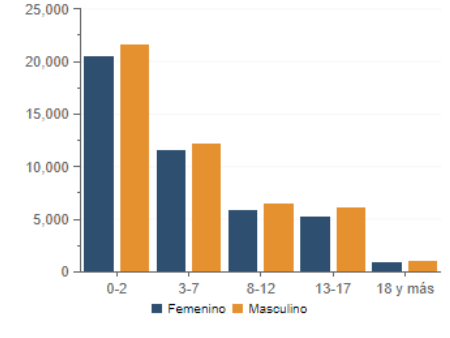
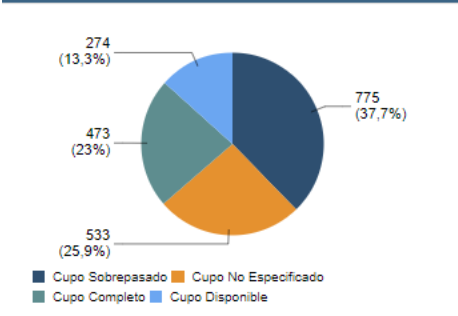
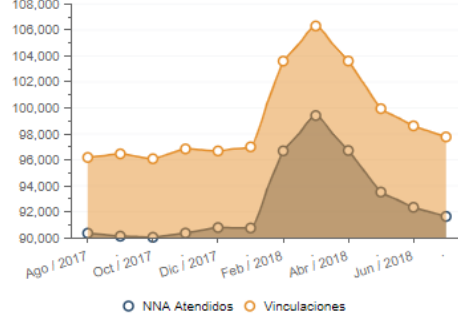
⁵ Un vínculo refiere a las prestaciones recibidas por los NNA atendidos en INAU. Dado que un NNA puede tener múltiples vinculaciones en forma simultánea, la cantidad de vinculaciones en general es mayor que la cantidad de NNA atendidos.

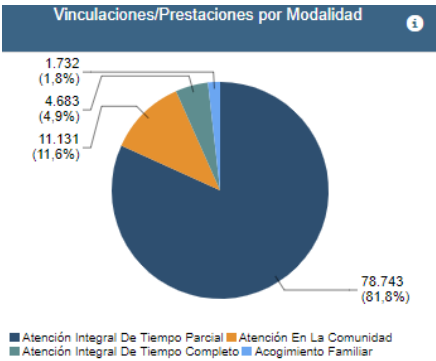
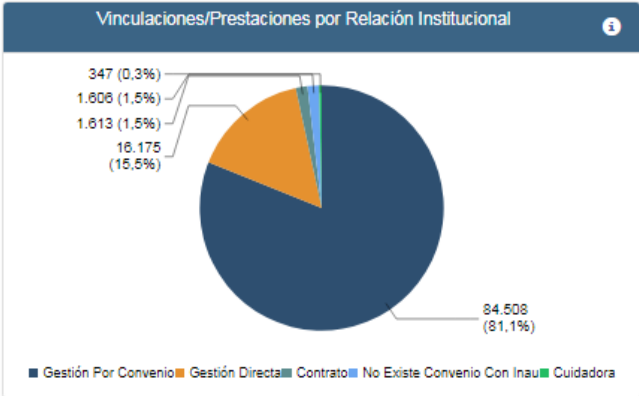
Componente	Funcionalidad / Regla																					
<p data-bbox="236 309 703 353">Población infantil por edad y sexo (Censo 2011)</p>  <table border="1" data-bbox="236 353 703 689"> <caption>Población infantil por edad y sexo (Censo 2011)</caption> <thead> <tr> <th>Edad</th> <th>Masculino</th> <th>Femenino</th> </tr> </thead> <tbody> <tr> <td>0-2</td> <td>~65,000</td> <td>~35,000</td> </tr> <tr> <td>3-7</td> <td>~115,000</td> <td>~110,000</td> </tr> <tr> <td>8-12</td> <td>~125,000</td> <td>~120,000</td> </tr> <tr> <td>13-17</td> <td>~135,000</td> <td>~130,000</td> </tr> </tbody> </table>	Edad	Masculino	Femenino	0-2	~65,000	~35,000	3-7	~115,000	~110,000	8-12	~125,000	~120,000	13-17	~135,000	~130,000	<p data-bbox="823 259 1409 291">Población infantil por edad y sexo (censo 2011):</p> <p data-bbox="823 329 1442 421">Se muestra la población infantil total por sexo, agrupado por tramos de edad, en el período seleccionado y aplicando todos los filtros.</p> <p data-bbox="823 459 1295 490">Fuente: Censo de Población vigente (2011).</p> <p data-bbox="823 524 1442 647">Presionando en el sexo va sacando los datos de la gráfica, y si se hace clic en el rango de edad o la zona del gráfico, se diferencia la información de acuerdo a lo seleccionado.</p> <p data-bbox="823 654 1442 745">Haciendo clic nuevamente dentro de la gráfica en la zona blanca, vuelve toda la información desglosada como al principio.</p>						
Edad	Masculino	Femenino																				
0-2	~65,000	~35,000																				
3-7	~115,000	~110,000																				
8-12	~125,000	~120,000																				
13-17	~135,000	~130,000																				
<p data-bbox="244 779 695 824">Cantidad de NNA atendidos por edad y sexo</p>  <table border="1" data-bbox="244 824 695 1160"> <caption>Cantidad de NNA atendidos por edad y sexo</caption> <thead> <tr> <th>Edad</th> <th>Femenino</th> <th>Masculino</th> </tr> </thead> <tbody> <tr> <td>0-2</td> <td>~20,000</td> <td>~22,000</td> </tr> <tr> <td>3-7</td> <td>~11,000</td> <td>~12,000</td> </tr> <tr> <td>8-12</td> <td>~6,000</td> <td>~6,500</td> </tr> <tr> <td>13-17</td> <td>~5,000</td> <td>~6,000</td> </tr> <tr> <td>18 y más</td> <td>~1,000</td> <td>~1,500</td> </tr> </tbody> </table>	Edad	Femenino	Masculino	0-2	~20,000	~22,000	3-7	~11,000	~12,000	8-12	~6,000	~6,500	13-17	~5,000	~6,000	18 y más	~1,000	~1,500	<p data-bbox="823 752 1372 784">Cantidad de NNA atendidos por edad y sexo:</p> <p data-bbox="823 822 1442 913">Se despliega la cantidad de Vinculaciones por Sexo agrupados por Tramos de Edad, en el período seleccionado y aplicando todos los filtros.</p> <p data-bbox="823 947 1442 1070">Presionando en el sexo va sacando los datos de la gráfica, y si se hace clic en el rango de edad o la zona del gráfico, se diferencia la información de acuerdo a lo seleccionado.</p> <p data-bbox="823 1077 1442 1169">Haciendo clic nuevamente dentro de la gráfica en la zona blanca, vuelve toda la información desglosada como al principio.</p>			
Edad	Femenino	Masculino																				
0-2	~20,000	~22,000																				
3-7	~11,000	~12,000																				
8-12	~6,000	~6,500																				
13-17	~5,000	~6,000																				
18 y más	~1,000	~1,500																				
<p data-bbox="240 1238 699 1283">Disponibilidad de cupos por proyecto</p>  <table border="1" data-bbox="240 1283 699 1597"> <caption>Disponibilidad de cupos por proyecto</caption> <thead> <tr> <th>Categoría</th> <th>Cantidad</th> <th>Porcentaje</th> </tr> </thead> <tbody> <tr> <td>Cupo Sobrepasado</td> <td>775</td> <td>37,7%</td> </tr> <tr> <td>Cupo No Especificado</td> <td>533</td> <td>25,9%</td> </tr> <tr> <td>Cupo Completo</td> <td>473</td> <td>23%</td> </tr> <tr> <td>Cupo Disponible</td> <td>274</td> <td>13,3%</td> </tr> </tbody> </table>	Categoría	Cantidad	Porcentaje	Cupo Sobrepasado	775	37,7%	Cupo No Especificado	533	25,9%	Cupo Completo	473	23%	Cupo Disponible	274	13,3%	<p data-bbox="823 1178 1289 1209">Disponibilidad de cupos por proyecto:</p> <p data-bbox="823 1247 1442 1406">De todos los proyectos activos, se agrupan por capacidad (tipos de cupos) determinando la cantidad de proyectos y el porcentaje que representan respecto del total en el período seleccionado, acotado por los demás filtros seleccionados (excepto los filtros de edad).</p> <p data-bbox="823 1440 1442 1563">Presionando en los cupos va sacando los datos de la gráfica y acotando información, y si se hace clic en la zona del gráfico, se diferencia la información de acuerdo a lo seleccionado.</p> <p data-bbox="823 1570 1442 1662">Haciendo clic nuevamente dentro de la gráfica en la zona blanca, vuelve toda la información desglosada como al principio.</p>						
Categoría	Cantidad	Porcentaje																				
Cupo Sobrepasado	775	37,7%																				
Cupo No Especificado	533	25,9%																				
Cupo Completo	473	23%																				
Cupo Disponible	274	13,3%																				
<p data-bbox="240 1675 699 1720">Vinculaciones / NNA Atendidos</p>  <table border="1" data-bbox="240 1720 699 2040"> <caption>Vinculaciones / NNA Atendidos</caption> <thead> <tr> <th>Mes</th> <th>NNA Atendidos</th> <th>Vinculaciones</th> </tr> </thead> <tbody> <tr> <td>Ago / 2017</td> <td>~90,000</td> <td>~96,000</td> </tr> <tr> <td>Oct / 2017</td> <td>~90,000</td> <td>~96,000</td> </tr> <tr> <td>Dic / 2017</td> <td>~90,000</td> <td>~96,000</td> </tr> <tr> <td>Feb / 2018</td> <td>~90,000</td> <td>~96,000</td> </tr> <tr> <td>Abr / 2018</td> <td>~98,000</td> <td>~106,000</td> </tr> <tr> <td>Jun / 2018</td> <td>~92,000</td> <td>~96,000</td> </tr> </tbody> </table>	Mes	NNA Atendidos	Vinculaciones	Ago / 2017	~90,000	~96,000	Oct / 2017	~90,000	~96,000	Dic / 2017	~90,000	~96,000	Feb / 2018	~90,000	~96,000	Abr / 2018	~98,000	~106,000	Jun / 2018	~92,000	~96,000	<p data-bbox="823 1671 1212 1702">Vinculaciones / NNA atendidos:</p> <p data-bbox="823 1740 1442 1832">Evolución de las vinculaciones y los NNA atendidos, desde el mes seleccionado hasta doce meses anteriores, acotado por los demás filtros seleccionados.</p> <p data-bbox="823 1839 1442 1998">Un vínculo refiere a las prestaciones recibidas por los NNA atendidos en INAU. Dado que un NNA puede tener múltiples vinculaciones en forma simultánea, la cantidad de vinculaciones en general es mayor que la cantidad de NNA atendidos.</p>
Mes	NNA Atendidos	Vinculaciones																				
Ago / 2017	~90,000	~96,000																				
Oct / 2017	~90,000	~96,000																				
Dic / 2017	~90,000	~96,000																				
Feb / 2018	~90,000	~96,000																				
Abr / 2018	~98,000	~106,000																				
Jun / 2018	~92,000	~96,000																				

Componente	Funcionalidad / Regla																		
	<p>Presionando en alguna referencia va sacando los datos de la gráfica y adaptando la escala a medida, y si se hace clic en las fechas o en la zona del gráfico, se diferencia la información de acuerdo a lo seleccionado.</p> <p>Haciendo clic nuevamente dentro de la gráfica en la zona blanca, vuelve toda la información desglosada como al principio.</p>																		
 <p>Vinculaciones/Prestaciones por Modalidad</p> <table border="1"> <thead> <tr> <th>Modalidad</th> <th>Cantidad</th> <th>Porcentaje</th> </tr> </thead> <tbody> <tr> <td>Atención Integral De Tiempo Parcial</td> <td>78.743</td> <td>81,8%</td> </tr> <tr> <td>Atención En La Comunidad</td> <td>11.131</td> <td>11,6%</td> </tr> <tr> <td>Atención Integral De Tiempo Completo</td> <td>4.683</td> <td>4,9%</td> </tr> <tr> <td>Acogimiento Familiar</td> <td>1.732</td> <td>1,8%</td> </tr> </tbody> </table>	Modalidad	Cantidad	Porcentaje	Atención Integral De Tiempo Parcial	78.743	81,8%	Atención En La Comunidad	11.131	11,6%	Atención Integral De Tiempo Completo	4.683	4,9%	Acogimiento Familiar	1.732	1,8%	<p>Vinculaciones/prestaciones por modalidad:</p> <p>Cantidad de proyectos, cantidad y porcentaje de vinculaciones/ prestaciones agrupadas por modalidad en el período seleccionado.</p> <p>Presionando en las vinculaciones/prestaciones va sacando los datos de la gráfica y acotando información, y si se hace clic en la zona del gráfico, se diferencia la información de acuerdo a lo seleccionado.</p> <p>Haciendo clic nuevamente dentro de la gráfica en la zona blanca, vuelve toda la información desglosada como al principio.</p>			
Modalidad	Cantidad	Porcentaje																	
Atención Integral De Tiempo Parcial	78.743	81,8%																	
Atención En La Comunidad	11.131	11,6%																	
Atención Integral De Tiempo Completo	4.683	4,9%																	
Acogimiento Familiar	1.732	1,8%																	
 <p>Vinculaciones/Prestaciones por Relación Institucional</p> <table border="1"> <thead> <tr> <th>Relación Institucional</th> <th>Cantidad</th> <th>Porcentaje</th> </tr> </thead> <tbody> <tr> <td>Gestión Por Convenio</td> <td>84.508</td> <td>81,1%</td> </tr> <tr> <td>Gestión Directa</td> <td>16.175</td> <td>15,5%</td> </tr> <tr> <td>Contrato</td> <td>1.806</td> <td>1,5%</td> </tr> <tr> <td>No Existe Convenio Con Inau</td> <td>1.813</td> <td>1,5%</td> </tr> <tr> <td>Cuidadora</td> <td>347</td> <td>0,3%</td> </tr> </tbody> </table>	Relación Institucional	Cantidad	Porcentaje	Gestión Por Convenio	84.508	81,1%	Gestión Directa	16.175	15,5%	Contrato	1.806	1,5%	No Existe Convenio Con Inau	1.813	1,5%	Cuidadora	347	0,3%	<p>Vinculaciones/prestaciones por relación Institucional:</p> <p>Cantidad de proyectos, cantidad y porcentaje de vinculaciones/prestaciones agrupadas por relación Institucional de proyecto en el período seleccionado, acotado por los demás filtros seleccionados.</p> <p>Presionando en las vinculaciones/prestaciones va sacando los datos de la gráfica y acotando información, y si se hace clic en la zona del gráfico, se diferencia la información de acuerdo a lo seleccionado.</p> <p>Haciendo clic nuevamente dentro de la gráfica en la zona blanca, vuelve toda la información desglosada como al principio.</p>
Relación Institucional	Cantidad	Porcentaje																	
Gestión Por Convenio	84.508	81,1%																	
Gestión Directa	16.175	15,5%																	
Contrato	1.806	1,5%																	
No Existe Convenio Con Inau	1.813	1,5%																	
Cuidadora	347	0,3%																	
 <p>Total de Proyectos 1.993</p>	<p>Total de proyectos:</p> <p>Total de proyectos activos con NNA vinculados o con Modalidad de Atención “Acogimiento Familiar” en el período seleccionado, acotado por los demás filtros seleccionados.</p>																		
 <p>Histórico de Proyectos</p>	<p>Histórico de proyectos:</p> <p>Evolución de la cantidad de Proyectos, desde el mes seleccionado hasta doce meses anteriores, acotado por los demás filtros seleccionados.</p> <p>Presionando en las fechas o en la zona del gráfico, se diferencia la información de acuerdo a lo seleccionado.</p> <p>Haciendo clic nuevamente dentro de la gráfica en la zona blanca, vuelve toda la información desglosada como al principio.</p>																		

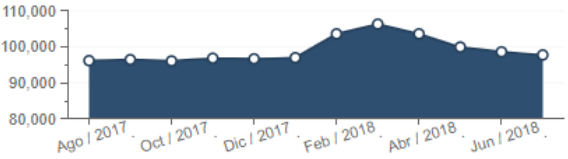
Componente	Funcionalidad / Regla																								
<div data-bbox="408 277 528 439" style="border: 1px solid black; padding: 5px; text-align: center;"> Total Vinculaciones Prestaciones 97.763 </div>	<p>Total vinculaciones prestaciones:</p> <p>Este indicador muestra el total de vinculaciones/prestaciones en el período seleccionado y demás filtros seleccionados.</p>																								
<div data-bbox="165 551 767 734"> <p>Total Vinculaciones Prestaciones</p>  <table border="1"> <caption>Data for Total Vinculaciones Prestaciones (Estimated)</caption> <thead> <tr> <th>Month</th> <th>Value</th> </tr> </thead> <tbody> <tr><td>Ago / 2017</td><td>95,000</td></tr> <tr><td>Sep / 2017</td><td>95,000</td></tr> <tr><td>Oct / 2017</td><td>95,000</td></tr> <tr><td>Nov / 2017</td><td>95,000</td></tr> <tr><td>Dic / 2017</td><td>95,000</td></tr> <tr><td>Ene / 2018</td><td>95,000</td></tr> <tr><td>Feb / 2018</td><td>105,000</td></tr> <tr><td>Mar / 2018</td><td>108,000</td></tr> <tr><td>Abr / 2018</td><td>105,000</td></tr> <tr><td>May / 2018</td><td>98,000</td></tr> <tr><td>Jun / 2018</td><td>95,000</td></tr> </tbody> </table> </div>	Month	Value	Ago / 2017	95,000	Sep / 2017	95,000	Oct / 2017	95,000	Nov / 2017	95,000	Dic / 2017	95,000	Ene / 2018	95,000	Feb / 2018	105,000	Mar / 2018	108,000	Abr / 2018	105,000	May / 2018	98,000	Jun / 2018	95,000	<p>Total vinculaciones prestaciones:</p> <p>Evolución de las vinculaciones/prestaciones, desde el mes seleccionado hasta doce meses anteriores, aplicando los filtros seleccionados.</p> <p>Presionando en las fechas o en la zona del gráfico, se diferencia la información de acuerdo a lo seleccionado. Haciendo clic nuevamente dentro de la gráfica en la zona blanca, vuelve toda la información desglosada como al principio.</p>
Month	Value																								
Ago / 2017	95,000																								
Sep / 2017	95,000																								
Oct / 2017	95,000																								
Nov / 2017	95,000																								
Dic / 2017	95,000																								
Ene / 2018	95,000																								
Feb / 2018	105,000																								
Mar / 2018	108,000																								
Abr / 2018	105,000																								
May / 2018	98,000																								
Jun / 2018	95,000																								

ACLARACIÓN SOBRE DATOS

Significado de los valores: No especificado, No definido y No aplica.

No especificado: el dato no está especificado en el sistema fuente (viene nulo).

No definido: el dato no está definido en la lista de valores válidos..

No aplica: el dato no aplica en ese registro.